www.infotbm.com
AlloTBM : 05 57 57 88 88
Comportement éco-citoyen, ne jetez pas cet imprimé sur la voie publique.

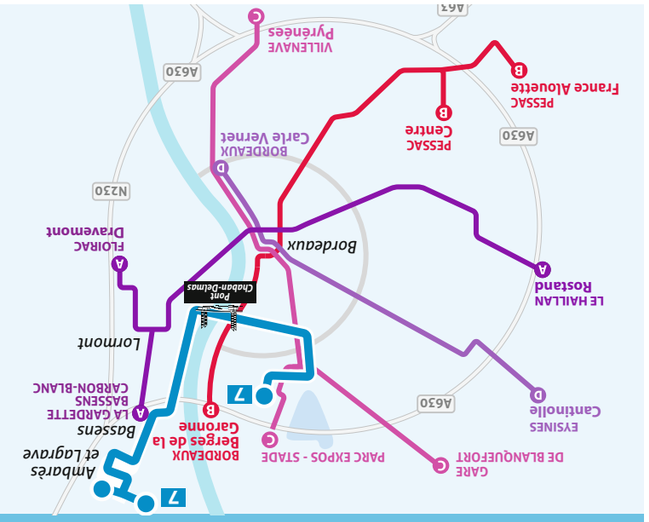

DU 29 AOÛT 2022 AU 7 JUILLET 2023

BORDEAUX
Centre commercial du Lac

AMBARÈS
Parabelle

AMBARÈS
Quinsus

TBM TRANSPORTS BORDEAUX MÉTROPOLE

BUS 7 Lianes

DÉPOSITAIRES

BASSENS

30	**Saint Exupéry (avenue)**	**Papeterie/Journaux/Librairie***
6	Somme (avenue de la)	PMU/Presse/Tabac

BORDEAUX

	Auchan Lac (Centre Cial)	Hypermarché

LORMONT

2	Thibault (rue Jacques)	Tabac

***Rechargement des tickets et abonnements**

Flexo

En complément de votre ligne, la ligne **Flexo 49** propose une desserte à la demande en correspondance avec la liane 7 des communes d'Ambarès et de St Vincent de Paul, pour un tarif identique à celui du Tramway et des bus.

Flexo 49 : c'est une ligne régulière composée d'un itinéraire fixe, aboutissant dans une zone géographique (zone Flexo) où les arrêts sont desservis à la demande.

En correspondance avec la liane 7 au centre-ville d'Ambarès, la **ligne** est **régulière** entre les arrêts **« Ambarès collège Massé » et « Ambarès Du Roy »**, puis assure la **desserte à la demande** des arrêts des quartiers Sabarèges, Quinsus, La Grave, La Ricodonne et St Vincent de Paul.

La ligne **Flexo 49** fonctionne du lundi au samedi entre 4h50 et 20h15, toutes les 30 mn.

Pour toutes réservations

Allo Flexo/Résago 05 57 57 89 99

Ouvert du lundi au samedi de 7h à 19h le dimanche de 9h à 19h

7 Lianes

Départ : AMBARÈS **Parabelle ou Quinsus**
Destination : BORDEAUX **Centre Commercial du Lac**

Les horaires de passage et d'arrivée sont donnés à titre indicatif

Du lundi au vendredi

Tous les bus de cette ligne sont équipés d'une plateforme permettant l'accès aux personnes à mobilité réduite.

Quinsus																800					900				1000				1100				1200				1300	Quinsus
Parabelle	445	515	535	555	610	620	630	640	650	655	700	710	720	730	745	752	|	815	830	845	|	915	930	945	|	1015	1030	1045	|	1115	1130	1145	|	1215	1230	1245	|	Parabelle
Mairie d'Ambarès	456	526	546	606	621	631	643	653	703	708	713	723	733	741	756	803	812	826	841	856	912	926	941	956	1012	1026	1041	1056	1112	1126	1141	1156	1212	1226	1241	1256	1312	Mairie d'Ambarès
Collège Manon Cormier	508	538	558	618	633	643	655	705	715	|	725	735	745	753	808	|	824	838	853	908	924	938	953	1008	1024	1038	1053	1108	1124	1138	1153	1208	1224	1238	1253	1308	1324	Collège Manon Cormier
La Gardette	513	543	603	623	639	649	701	711	721	723	731	741	751	759	814	818	830	844	859	914	930	944	959	1014	1030	1044	1059	1114	1130	1144	1159	1214	1230	1244	1259	1314	1330	La Gardette
Lormont Bas (A. Briand)	520	550	610	630	646	658	710	720	730		740	750	800	808	822		838	852	907	922	938	952	1007	1022	1038	1052	1107	1122	1138	1152	1207	1222	1238	1252	1307	1322	1338	Lormont Bas (A. Briand)
La Cité du Vin	528	558	618	638	654	707	721	731	741		751	801	811	819	833		847	901	915	930	946	1000	1015	1030	1046	1100	1115	1130	1146	1200	1215	1230	1246	1300	1315	1330	1346	La Cité du Vin
Les Aubiers	538	608	628	648	704	719	733	743	753		803	813	823	831	845		859	913	927	941	957	1011	1026	1041	1057	1111	1126	1141	1157	1211	1226	1241	1257	1311	1326	1341	1357	Les Aubiers
Centre Commercial du Lac	543	613	633	653	709	724	738	748	758		808	818	828	836	850		904	918	932	946	1002	1016	1031	1046	1102	1116	1131	1146	1202	1216	1231	1246	1302	1316	1331	1346	1402	Centre Commercial du Lac

UN BUS TOUTES LES 15 MN

Quinsus				1400				1500				1600				1700				1800				1900								Quinsus
Parabelle	1315	1330	1345	|	1415	1430	1445	|	1515	1530	1545	|	1615	1630	1645	|	1715	1730	1745	|	1815	1830	1845	|	1920	1955	2030	2130	2230	2330	030	Parabelle
Mairie d'Ambarès	1326	1341	1356	1412	1426	1441	1456	1512	1526	1541	1556	1612	1626	1641	1656	1712	1726	1741	1756	1812	1826	1841	1856	1911	1930	2005	2040	2140	2240	2340	040	Mairie d'Ambarès
Collège Manon Cormier	1338	1353	1408	1424	1438	1453	1508	1524	1538	1553	1608	1624	1638	1653	1708	1724	1738	1753	1808	1824	1838	1853	1907	1922	1941	2016	2051	2151	2251	2351	051	Collège Manon Cormier
La Gardette	1344	1359	1414	1430	1444	1459	1514	1530	1544	1559	1614	1630	1644	1659	1714	1730	1744	1759	1814	1830	1844	1859	1912	1927	1946	2021	2056	2156	2256	2356	056	La Gardette
Lormont Bas (A. Briand)	1352	1407	1422	1438	1452	1507	1522	1538	1552	1607	1622	1638	1652	1707	1722	1738	1752	1807	1822	1838	1852	1907	1919	1934	1953	2028	2103	2203	2303	003	103	Lormont Bas (A. Briand)
La Cité du Vin	1400	1415	1430	1446	1500	1515	1530	1546	1600	1615	1630	1646	1700	1715	1730	1746	1800	1815	1830	1846	1900	1914	1926	1941	2000	2035	2110	2210	2310	010	110	La Cité du Vin
Les Aubiers	1411	1426	1441	1457	1511	1526	1541	1557	1612	1627	1643	1659	1713	1728	1743	1759	1813	1827	1842	1858	1908	1922	1934	1949	2008	2043	2118	2218	2318	018	118	Les Aubiers
Centre Commercial du Lac	1416	1431	1446	1502	1516	1531	1546	1602	1617	1632	1648	1704	1718	1733	1748	1804	1818	1832	1847	1903	1913	1927	1939	1954	2013	2048	2123	2223	2323	023	123	Centre Commercial du Lac

UN BUS TOUTES LES 15 MN

Ne circule pas du 29 août au 31 août , pendant les vacances scolaires et à partir du 5 juin.
Parcours express via l'avenue de la République (Bassens). Ne circule pas du 29 août au 31 août, pendant les vacances scolaires et à partir du 05 juin.
Circule uniquement le Jeudi et le Vendredi.

Samedi

Parabelle	500	530	600	630	650	710	730	750	810	830	850	910	930	950	1010	1030	1050	1110	1130	1150	1210	1230	1245	1300	1315	1330	1345	1400	1415	1430	1445	1500	1515	1530	1545	1600	1615	Parabelle
Mairie d'Ambarès	510	540	610	640	700	721	741	801	821	841	901	921	941	1001	1021	1041	1101	1121	1141	1201	1221	1241	1256	1311	1326	1341	1356	1411	1426	1441	1456	1511	1526	1541	1556	1611	1626	Mairie d'Ambarès
Collège Manon Cormier	521	551	621	651	711	732	752	812	832	852	912	932	952	1012	1032	1052	1112	1132	1152	1212	1232	1252	1307	1322	1337	1352	1407	1422	1437	1452	1507	1522	1537	1552	1607	1622	1637	Collège Manon Cormier
La Gardette	526	556	626	656	716	737	757	817	837	857	917	937	957	1017	1037	1057	1117	1137	1157	1217	1237	1257	1312	1327	1342	1357	1412	1427	1442	1457	1512	1527	1542	1557	1613	1628	1643	La Gardette
Lormont Bas (A. Briand)	533	603	633	703	724	745	805	825	845	905	925	945	1005	1025	1045	1105	1125	1145	1205	1225	1245	1305	1320	1335	1350	1405	1420	1435	1450	1505	1520	1535	1550	1605	1620	1636	1651	Lormont Bas (A. Briand)
La Cité du Vin	540	610	640	711	732	753	813	833	853	914	934	954	1014	1034	1054	1114	1134	1154	1214	1234	1254	1314	1329	1344	1359	1414	1429	1444	1459	1514	1529	1544	1559	1614	1630	1645	1700	La Cité du Vin
Les Aubiers	548	618	648	719	740	801	822	842	902	923	943	1003	1023	1043	1103	1123	1143	1203	1223	1243	1303	1323	1338	1353	1408	1423	1438	1453	1508	1523	1538	1553	1608	1623	1639	1654	1709	Les Aubiers
Centre Commercial du Lac	553	623	653	725	746	807	828	848	909	930	950	1010	1030	1050	1110	1130	1150	1210	1230	1250	1310	1330	1345	1400	1415	1430	1445	1500	1515	1530	1545	1600	1616	1631	1647	1702	1717	Centre Commercial du Lac

UN BUS TOUTES LES 15 MN

Parabelle	1630	1645	1700	1715	1730	1745	1800	1815	1830	1845	1900	1920	1940	2000	2030	2130	2230	2330	030	Parabelle
Mairie d'Ambarès	1641	1656	1711	1726	1741	1756	1811	1826	1841	1856	1911	1931	1951	2011	2041	2140	2240	2340	040	Mairie d'Ambarès
Collège Manon Cormier	1652	1707	1722	1737	1752	1807	1822	1837	1852	1907	1922	1942	2002	2022	2051	2150	2250	2350	050	Collège Manon Cormier
La Gardette	1658	1713	1728	1743	1758	1813	1828	1843	1858	1912	1927	1947	2007	2027	2056	2155	2255	2355	055	La Gardette
Lormont Bas (A. Briand)	1706	1721	1736	1751	1806	1821	1836	1851	1906	1919	1934	1954	2014	2034	2103	2202	2302	002	102	Lormont Bas (A. Briand)
La Cité du Vin	1715	1730	1745	1800	1815	1830	1845	1900	1913	1926	1941	2001	2021	2041	2110	2209	2308	008	108	La Cité du Vin
Les Aubiers	1724	1739	1754	1809	1824	1839	1854	1909	1922	1935	1950	2010	2030	2050	2119	2218	2317	017	117	Les Aubiers
Centre Commercial du Lac	1732	1747	1802	1817	1832	1847	1902	1916	1929	1942	1957	2017	2034	2054	2123	2222	2321	021	121	Centre Commercial du Lac

UN BUS TOUTES LES 15 MN

Dimanche et Fête

Parabelle	655	725	755	825	855	925	955	1025	1055	1125	1155	1225	1255	1325	1355	1425	1455	1525	1555	1625	1655	1725	1755	1825	1855	1925	1955	2030	2130	2230	2330	Parabelle
Mairie d'Ambarès	705	735	805	835	905	935	1005	1035	1105	1135	1205	1235	1305	1335	1405	1435	1505	1535	1605	1635	1705	1735	1805	1835	1905	1935	2005	2040	2140	2240	2340	Mairie d'Ambarès
Collège Manon Cormier	715	745	815	845	915	945	1015	1045	1115	1145	1215	1245	1315	1345	1415	1445	1515	1545	1616	1646	1716	1746	1816	1846	1915	1945	2015	2050	2150	2250	2350	Collège Manon Cormier
La Gardette	720	750	820	850	920	950	1020	1050	1120	1150	1220	1250	1320	1350	1420	1450	1520	1550	1621	1651	1721	1751	1821	1851	1920	1950	2020	2055	2155	2255	2355	La Gardette
Lormont Bas (A. Briand)	727	757	827	857	927	957	1027	1057	1127	1157	1227	1257	1327	1357	1427	1457	1527	1557	1629	1659	1729	1759	1829	1859	1927	1957	2027	2102	2202	2302	002	Lormont Bas (A. Briand)
La Cité du Vin	734	804	834	904	934	1004	1034	1104	1134	1204	1234	1304	1334	1404	1434	1504	1534	1604	1636	1706	1736	1806	1836	1906	1934	2004	2034	2109	2209	2309	009	La Cité du Vin
Les Aubiers	741	811	841	913	943	1013	1043	1113	1143	1213	1243	1313	1343	1413	1443	1513	1543	1613	1645	1715	1745	1815	1845	1915	1943	2013	2041	2116	2216	2316	016	Les Aubiers
Centre Commercial du Lac	745	815	845	918	948	1018	1048	1118	1148	1218	1248	1318	1348	1418	1448	1518	1548	1618	1650	1720	1750	1820	1850	1920	1948	2018	2045	2120	2220	2320	020	Centre Commercial du Lac

Lors de l'ouverture du pont pour le passage des bateaux, la lianes 7 est temporairement déviée.
Elle passe par le pont d'Aquitaine.

Itinéraire : ...La Gardette, pont d'aquitaine, bd Aliénor d'aquitaine, place Latule, bd Alfred Daney, Ravezies...

Plus d'infos sur infotbm.com - AlloTBM 05 57 57 88 88

AlloTBM 05 57 57 88 88 – www.infotbm.com

Agences TBM

- **Gambetta :** 9, place Gambetta - Bordeaux
- **Gare Saint-Jean :** Accès parvis sud, Gare St Jean
- **Buttinière :** Parc relais de la Buttinière
- **Quinconces :** Pavillon des Quinconces, Cours du 30 Juillet - Bordeaux
- **Arts et Métiers :** Parc relais Arts et Métiers - Talence

Tarification

Tickarte 1, 2 ou 10 voyages.
Abonnements 7 jours, mensuels ou annuels pour tout public, tarif spécial jeune (-28 ans) et spécial sénior (+60 ans).

Objets perdus

Consultez infotbm.com/rubrique « Les services TBM » / Objets trouvés-perdus
Tous les objets trouvés sont conservés 1 mois dans nos bureaux.

Bon à savoir

- Votre bus approche, faites signe au conducteur.
(Les arrêts sont généralement desservis par plusieurs lignes.)
- Vous souhaitez acheter un Tickarte 1 ou 2 voyages auprès du conducteur, merci de préparer la monnaie.
- Le 1er mai, aucun bus ne circule.
- Certaines places à l'avant sont réservées aux personnes à mobilité réduite. Merci de penser à elles et de proposer votre place spontanément.
- Le bus est un lieu public, merci de ne pas fumer.
- Montez par l'avant. La validation est obligatoire, même en correspondance.

PLAN DE LIGNE

7 Lianes

BORDEAUX
- **BORDEAUX Centre Commercial du Lac** (15, V+) — 1
- Lavignolle
- Berges du Lac (32)
- Reinson
- Laroque
- **Les Aubiers** (C, P+R, CAR, V+)
- Cracovie (33, 35, C)
- **Place Ravezies** (C, 9, 32, 45, 46, P+R, V, CAR) — 2, 3
- Sousa Mendès
- St-Louis — 4
- Cité Chantecrit (4, V) — 5
- Faure - Brunet
- Faure - Balguerie
- **La Cité du Vin** (B, 45, V, bateau) — Pont Chaban-Delmas

LORMONT
- Lajaunie
- Chantiers de la Garonne (91, 92)
- André Ricard (32)
- Banlin
- Lissandre (40)
- Quai Dupeyron
- Quai Numa Sensine
- Lormont Bas (V, bateau)
- Ateliers Municipaux (31, 91, 92)
- Acacias
- Mimosas
- Brutails
- Professeur Vincent (40)
- Rue du Manoir

CARBON BLANC / BASSENS
- **La Gardette** (A, 90, P+R, V+) — 6
- Château Pomerol

CARBON BLANC
- Toutaud
- Bourdieu
- Ausone
- Maréchal Gallieni
- **Collège M. Cormier** — 7
- Place Meignan — 8

BASSENS
- Lamartine
- **Somme** (92)
- Castéra
- Clemenceau
- Péguy
- Domaine de Moulerin
- Domaine de Muscadet

AMBARÈS ET LAGRAVE
- Belloc
- La Campanie
- Cité Bel Air
- Europe
- Halte TER La Gorp (train)
- Halte TER Coty
- **Mairie d'Ambarès** (90, 92, 93) — 9
- Ambarès Centre
- Collège Claude Massé — 10
- Barre
- Mickaëlis
- Pontet
- Treuil
- Saint-Sever
- Liberté — 11
- Chemin de la Vie
- Sauvin — 12
- **AMBARÈS Parabelle**
- St-Denis
- **AMBARÈS Quinsus**

(V) (V+) Station Vélo — Accessible / Praticable UFR — Accessible / Praticable UFR sens aller **ou** retour

7 Lianes

Départ : BORDEAUX **Centre Commercial du Lac**
Destination : AMBARÈS **Parabelle ou Quinsus**

Les horaires de passage et d'arrivée sont donnés à titre indicatif

Du lundi au vendredi

Tous les bus de cette ligne sont équipés d'une plateforme permettant l'accès aux personnes à mobilité réduite.

Centre Commercial du Lac	525	600	620	640	700	715	730	745	800	815	830	845	900	915	930	945	1000	1015	1030	1045	1100	1115	1130	1145	1200	1215	1230	1245	1300	1315	1330	1345	1400	1415	1430	1445	1500	Centre Commercial du Lac
Les Aubiers	530	605	625	645	705	720	735	750	805	820	835	850	905	920	935	950	1005	1020	1035	1050	1105	1120	1135	1150	1205	1220	1235	1250	1305	1320	1335	1350	1405	1420	1435	1450	1505	Les Aubiers
La Cité du Vin	540	615	635	655	718	733	748	803	818	833	848	902	917	932	946	1001	1016	1031	1046	1101	1116	1131	1146	1201	1216	1231	1246	1301	1316	1331	1346	1401	1416	1431	1446	1501	1516	La Cité du Vin
Lormont Bas (A. Briand)	548	623	643	703	726	742	757	812	827	842	857	911	926	941	955	1010	1025	1040	1055	1110	1125	1140	1155	1210	1225	1240	1255	1310	1325	1340	1355	1410	1425	1440	1455	1510	1525	Lormont Bas (A. Briand)
La Gardette	557	632	652	715	738	754	809	824	839	854	907	921	936	951	1005	1020	1035	1050	1105	1120	1135	1150	1205	1220	1235	1250	1305	1320	1335	1350	1405	1420	1435	1450	1505	1520	1535	La Gardette
Collège Manon Cormier	601	636	656	719	742	758	813	828	843	858	911	925	940	955	1009	1024	1039	1054	1109	1124	1139	1154	1209	1224	1239	1254	1309	1324	1339	1354	1409	1425	1440	1455	1510	1525	1540	Collège Manon Cormier
Mairie d'Ambarès	613	648	708	732	755	811	826	841	856	911	924	938	953	1008	1022	1037	1052	1107	1122	1137	1152	1207	1222	1237	1252	1307	1322	1337	1352	1407	1422	1438	1453	1508	1523	1538	1554	Mairie d'Ambarès
Parabelle	624	659	719	|	806	822	|	852	907	922	|	949	1004	1019	|	1048	1103	1118	|	1148	1203	1218	|	1248	1303	1318	|	1348	1403	1418	|	1449	1504	1519	|	1549	1605	Parabelle
Quinsus				745			839				938				1035				1135				1235				1335				1435				1536			Quinsus

UN BUS TOUTES LES 15 MN

Centre Commercial du Lac	1515	1530	1545	1600	1615		1630	1645	1700	1715		1730	1745	1800	1815	1830	1845	1900	1915	1930	1945	2000	2020	2040	2105	2140	2230	2330	030	130	Centre Commercial du Lac
Les Aubiers	1520	1535	1550	1606	1621		1636	1651	1706	1721		1736	1751	1806	1821	1836	1851	1905	1920	1935	1950	2005	2025	2045	2110	2145	2235	2335	035	135	Les Aubiers
La Cité du Vin	1531	1546	1601	1618	1633		1650	1705	1720	1735		1750	1805	1820	1835	1850	1905	1916	1931	1946	2001	2016	2036	2054	2119	2154	2244	2344	044	144	La Cité du Vin
Lormont Bas (A. Briand)	1540	1555	1610	1627	1642		1659	1714	1729	1744		1759	1814	1829	1844	1859	1914	1925	1939	1954	2009	2024	2044	2102	2127	2202	2252	2352	052	152	Lormont Bas (A. Briand)
La Gardette	1550	1606	1621	1638	1653	1702	1710	1725	1740	1755	1802	1810	1825	1840	1855	1908	1922	1933	1947	2002	2017	2032	2052	2110	2135	2210	2300	000	100	200	La Gardette
Collège Manon Cormier	1555	1612	1627	1644	1659	|	1716	1731	1746	1801	|	1816	1831	1846	1901	1912	1926	1937	1951	2006	2021	2036	2056	2114	2139	2214	2304	004	104	204	Collège Manon Cormier
Mairie d'Ambarès	1609	1626	1641	1658	1713	1719	1730	1745	1800	1815	1819	1830	1845	1900	1914	1925	1939	1950	2004	2019	2034	2047	2107	2125	2150	2225	2315	015	115	215	Mairie d'Ambarès
Parabelle	|	1639	1654	1711	|	1732	1743	1758	1813	|	1832	1843	1858	1912	1926	1937	1951	2002	2016	2031	2045	2058	2118	2136	2201	2236	2326	026	126	226	Parabelle
Quinsus	1625				1729					1831																					Quinsus

UN BUS TOUTES LES 15 MN

Parcours express via l'avenue de la République (Bassens). Ne circule pas du 29 août au 31 août, pendant les vacances scolaires et à partir du 05 juin. (colonnes 1702/1732 et 1802/1832)

Circule uniquement le Jeudi et le Vendredi. (colonne 130)

Samedi

Centre Commercial du Lac	530	600	630	700	730	800	825	845	905	925	945	1005	1025	1045	1105	1125	1145	1205	1225	1245	1305	1325	1340	1355	1410	1425	1440	1455	1510	1525	1540	1555	1610	1625	1640	1655	1710	Centre Commercial du Lac
Les Aubiers	535	605	635	705	735	805	831	851	911	931	951	1011	1031	1051	1111	1131	1151	1211	1231	1251	1311	1331	1346	1401	1416	1431	1446	1501	1516	1531	1546	1601	1616	1633	1648	1703	1718	Les Aubiers
La Cité du Vin	544	614	644	717	747	817	843	903	923	943	1003	1023	1043	1103	1123	1143	1203	1223	1243	1303	1323	1343	1358	1413	1428	1443	1458	1513	1528	1543	1558	1613	1629	1646	1700	1715	1730	La Cité du Vin
Lormont Bas (A. Briand)	552	623	653	726	756	826	852	912	932	951	1011	1031	1051	1111	1131	1151	1211	1231	1251	1311	1331	1351	1406	1421	1437	1452	1507	1522	1537	1552	1607	1622	1638	1655	1709	1724	1739	Lormont Bas (A. Briand)
La Gardette	600	631	701	734	804	835	901	922	942	1001	1021	1041	1101	1121	1141	1201	1221	1241	1301	1321	1341	1401	1416	1431	1447	1502	1517	1532	1547	1602	1617	1634	1650	1707	1721	1736	1751	La Gardette
Collège Manon Cormier	604	635	705	738	808	839	905	926	946	1005	1025	1045	1105	1125	1145	1205	1225	1245	1305	1325	1345	1405	1420	1435	1451	1506	1521	1536	1551	1606	1622	1639	1655	1712	1726	1741	1756	Collège Manon Cormier
Mairie d'Ambarès	617	648	718	751	821	852	918	939	959	1018	1038	1058	1118	1138	1158	1218	1238	1258	1318	1338	1358	1418	1433	1448	1504	1519	1534	1549	1604	1619	1636	1653	1709	1726	1740	1755	1810	Mairie d'Ambarès
Parabelle	628	659	729	802	833	904	930	951	1011	1030	1050	1110	1130	1150	1210	1230	1250	1310	1330	1350	1410	1430	1445	1500	1516	1531	1546	1601	1616	1633	1650	1707	1723	1740	1754	1809	1824	Parabelle

UN BUS TOUTES LES 15 MN

Centre Commercial du Lac	1725	1740	1755	1810	1825	1840	1855	1910	1925	1940	2000	2020	2040	2100	2140	2230	2330	030	130	Centre Commercial du Lac
Les Aubiers	1733	1748	1803	1818	1833	1848	1903	1916	1931	1946	2006	2026	2046	2106	2146	2236	2336	036	136	Les Aubiers
La Cité du Vin	1745	1800	1815	1830	1845	1900	1913	1926	1941	1956	2016	2036	2055	2115	2155	2245	2345	045	145	La Cité du Vin
Lormont Bas (A. Briand)	1754	1809	1824	1839	1854	1908	1921	1934	1949	2004	2024	2044	2103	2123	2203	2253	2353	053	153	Lormont Bas (A. Briand)
La Gardette	1806	1821	1836	1851	1906	1916	1929	1942	1957	2012	2032	2052	2111	2131	2211	2301	001	101	201	La Gardette
Collège Manon Cormier	1811	1826	1841	1856	1910	1920	1933	1946	2001	2016	2036	2056	2115	2135	2215	2305	005	105	205	Collège Manon Cormier
Mairie d'Ambarès	1825	1840	1855	1909	1922	1932	1945	1958	2013	2028	2048	2108	2127	2147	2227	2317	017	117	217	Mairie d'Ambarès
Parabelle	1839	1854	1908	1920	1933	1943	1956	2009	2024	2039	2059	2119	2138	2158	2237	2327	027	127	227	Parabelle

UN BUS TOUTES LES 15 MN

Dimanche et Fête

Centre Commercial du Lac	800	830	900	930	1000	1030	1100	1130	1200	1230	1300	1330	1400	1430	1500	1530	1600	1630	1700	1730	1800	1830	1900	1930	2000	2030	2100	2140	2230	2330	030	Centre Commercial du Lac
Les Aubiers	805	835	905	935	1005	1035	1105	1135	1205	1235	1305	1335	1405	1435	1505	1535	1605	1635	1705	1735	1805	1835	1905	1935	2005	2035	2105	2145	2235	2335	035	Les Aubiers
La Cité du Vin	815	845	915	945	1015	1045	1115	1145	1215	1245	1315	1345	1415	1445	1515	1545	1615	1645	1715	1745	1815	1845	1915	1945	2015	2044	2114	2154	2244	2344	044	La Cité du Vin
Lormont Bas (A. Briand)	821	851	922	952	1022	1052	1122	1152	1222	1252	1322	1352	1422	1452	1522	1552	1622	1652	1722	1752	1822	1852	1922	1952	2022	2050	2120	2200	2250	2350	050	Lormont Bas (A. Briand)
La Gardette	829	859	930	1000	1030	1100	1130	1200	1230	1300	1330	1400	1430	1500	1530	1600	1631	1701	1731	1801	1831	1901	1930	2000	2030	2058	2128	2208	2258	2358	058	La Gardette
Collège Manon Cormier	833	903	934	1004	1034	1104	1134	1204	1234	1304	1334	1404	1434	1504	1534	1604	1635	1705	1735	1805	1835	1905	1934	2004	2034	2102	2132	2212	2302	002	102	Collège Manon Cormier
Mairie d'Ambarès	844	914	945	1015	1045	1115	1145	1215	1245	1315	1345	1415	1445	1515	1545	1616	1647	1717	1747	1817	1847	1916	1945	2015	2045	2113	2143	2223	2313	013	113	Mairie d'Ambarès
Parabelle	855	925	956	1026	1056	1126	1156	1226	1256	1326	1356	1426	1456	1526	1556	1628	1659	1729	1759	1829	1859	1927	1956	2026	2056	2124	2154	2234	2324	024	124	Parabelle

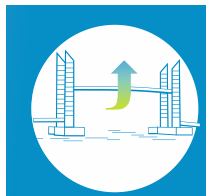

Lors de l'ouverture du pont pour le passage des bateaux, la lianes 7 est temporairement déviée. Elle passe par le pont d'Aquitaine.

Itinéraire:...Ravezies, bd Alfred Daney, place Latule, bd Aliénor d'aquitaine, pont d'aquitaine,...

Plus d'infos sur infotbm.com - AlloTBM 05 57 57 88 88

7 Lianes — Nous vous y emmenons →

- 1 Centre Commercial du Lac
- 4 Centre Commercial des Chartrons
- 2 Pôle Emploi Bordeaux Nord
- 3 Gaz de Bordeaux
- 6 Plaine des sports Seguinaud
- 11 Complexe sportif de Lachaze
- 12 Stade Charles Beauvais
- 9 Mairie d'Ambares
- 5 Collège Edouard Vaillant
- 7 Collège Manon Cormier
- 10 Collège Claude Massé
- 8 Piscine de Bassens